



**CORPORACIÓN
SÍNDROME DE
DOWN**

Creer en una vida plena y feliz

INFORME DE GESTIÓN AÑO 2020

Durante la pandemia por Covid 19
SEGUIMOS ADELANTE!

Retos que se convirtieron en logros

Protegimos la salud de los niños, niñas, jóvenes y adultos atendidos, y de todo el equipo pasando a modalidad de atención virtual



Realizamos 83 evaluaciones integrales y 52 valoraciones para nuevos ingresos

Brindamos apoyo terapéutico a 146 niños y niñas entre 0 y 5 años y a 394 en etapa escolar





**CORPORACIÓN
SÍNDROME DE
DOWN**

Creer en una vida plena y feliz



Dimos acompañamiento educativo en primaria y secundaria a 94 niños, niñas y jóvenes, trabajando de la mano con 75 colegios de Bogotá

3 jóvenes se graduaron de grado once y 2 de grado noveno



Creamos nuevos servicios de apoyo pedagógico

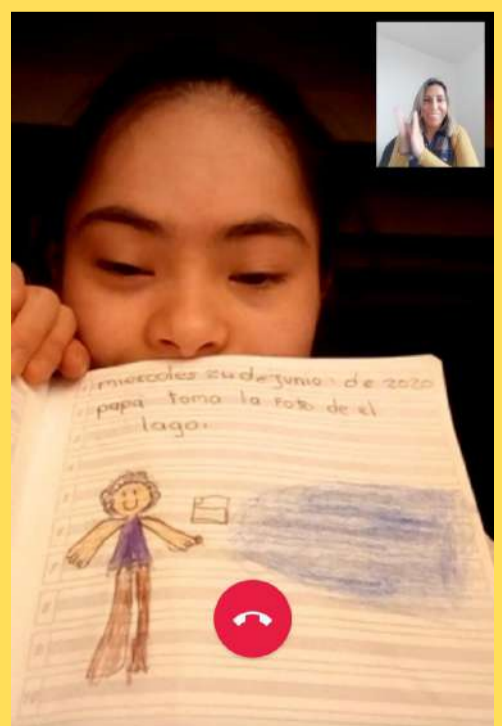



**CORPORACIÓN
SÍNDROME DE
DOWN**

Crear en una vida plena y feliz

Formamos para la vida independiente y el ejercicio de una ocupación a 43 jóvenes



Atendimos 40 adultos en los programas de Adultos Líderes e independientes, Apoyo a la inclusión laboral y Educación continuada trabajando de la mano con el Sena, Fundavid, y Daimler

Participamos en el curso regional de liderazgo y empoderamiento de jóvenes con discapacidad de América latina y el Caribe y en el proyecto de Costumbres y Cultura con ASIDOWN de Valencia - España





CORPORACIÓN SÍNDROME DE DOWN

Creer en una vida plena y feliz

Brindamos apoyo psicológico para todos los chicos que lo requirieron así como a sus familias

Atendimos mensualmente en total a 717 niños, niñas, jóvenes, adultos y a sus familias

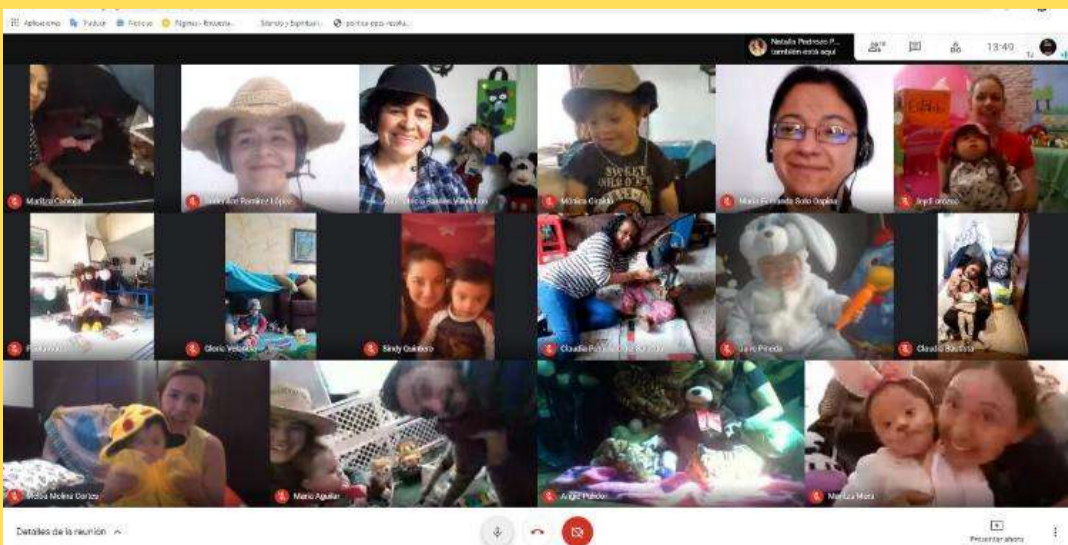

Y... MÁS LOGROS

- ✓ Capacitamos virtualmente a las familias en diferentes temáticas
- ✓ Asignamos becas para niños, niñas y jóvenes sin capacidad de pago por un valor de \$170.571.148
- ✓ Apoyamos a las familias de más bajos recursos con mercados, equipos y conectividad
- ✓ Ofrecimos apoyo permanente a nuestro equipo de trabajadores, velando por su bienestar integral logrando mantener vinculados a la mayor cantidad de trabajadores a pesar de la pandemia
- ✓ Nos fortalecimos en el uso de tecnología, herramientas digitales y sistemas virtuales de comunicación
- ✓ Sistematizamos nuestras historias clínicas y pasamos a facturación electrónica
- ✓ Nuestro voluntariado puso en marcha el servicio “Flores de la Esperanza” con el fin de generar ingresos para becas

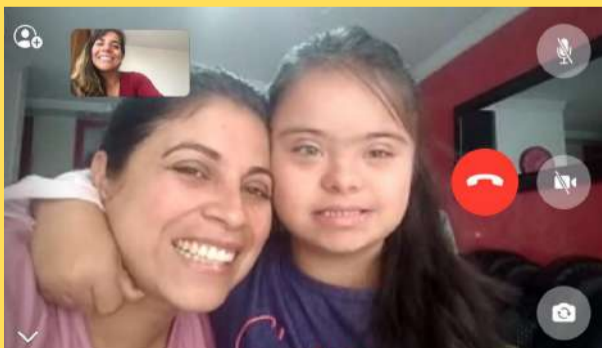

FLORES DE LA ESPERANZA

Con tu donación contribuirás a que niños, niñas y jóvenes, sin capacidad de pago, puedan tener acceso a programas terapéuticos y de inclusión escolar y laboral

Donación mínima \$30.000

En agradecimiento recibirás un hermoso ramo de flores, gracias al apoyo de AGROMONTE S. A.

Para Donar...

Cuenta de ahorros Bancolombia # 20785715796
Corporación Síndrome de Down
NIT. 800.037.619-0

Envía el comprobante al ☎ (+57) 315 228 6537 con los datos de nombre y dirección de entrega (Únicamente en Bogotá)



**TODO
FUE POSIBLE
GRACIAS
A
USTEDES.....**



**CORPORACIÓN
SÍNDROME DE
DOWN**
Creer en una vida plena y feliz

¡SEGUIMOS ADELANTE!